

ROMÂNIA
JUDEȚUL NEAMȚ
COMUNA GÂRCINA
CONSILIUL LOCAL

HOTĂRÂRE

privind aprobarea devizului actualizat, a indicatorilor tehnico-economici actualizați cât și aprobarea asigurării finanțării pentru categoriile de cheltuieli care nu se finanțează de la bugetul de stat aferenți investiției "Pod acces Mănăstirea Almaș, calamitat în urma fenomenelor hidrometeorologice periculoase din anul 2010, comuna Gârcina, Județul Neamț"

Consiliul Local al comunei Gârcina;

Văzând referatul de aprobare înregistrat sub nr. 3372/24.06.2020, prin care Primarul comunei propune aprobarea devizului actualizat, a indicatorilor tehnico-economici actualizați cât și aprobarea asigurării finanțării pentru categoriile de cheltuieli care nu se finanțează de la bugetul de stat aferenți investiției "Pod acces Mănăstirea Almaș, calamitat în urma fenomenelor hidrometeorologice periculoase din anul 2010, comuna Gârcina, Județul Neamț".

Examinând raportul de specialitate înregistrat sub nr. 3372/24.06.2020, prin care se propune aprobarea devizului actualizat, a indicatorilor tehnico-economici actualizați cât și aprobarea asigurării finanțării pentru categoriile de cheltuieli care nu se finanțează de la bugetul de stat aferenți investiției "Pod acces Mănăstirea Almaș, calamitat în urma fenomenelor hidrometeorologice periculoase din anul 2010, comuna Gârcina, Județul Neamț".

Luând în considerare necesitatea actualizării devizului în urma finalizării procedurilor de achiziție publică, prevederile H.G. 907/2016 privind etapele de elaborare și conținutul-cadru al documentațiilor tehnico-economice aferente obiectivelor/proiectelor de investiții finanțate din fonduri publice, prevederile contractului de finanțare 2229/2018 semnat între Ministerul Dezvoltării Regionale, Administrației Publice și Fondurilor Europene și comuna Gârcina cât și avizul comisiei de specialitate al consiliului local nr. III.

În conformitate cu prevederile art. 196, alin. (1), lit. a) din OUG 57/2019 privind codul administrativ;

HOTĂRĂȘTE:

Art. 1 – Se aprobă devizul și indicatorii tehnico-economici actualizați în cadrul investiției "Pod acces Mănăstirea Almaș, calamitat în urma fenomenelor hidrometeorologice periculoase din anul 2010, comuna Gârcina, Județul Neamț", conform anexei nr. 1 ce face parte integrantă din prezenta hotărâre.

Art. 2 – Se aprobă asigurarea finanțării pentru categoriile de cheltuieli care nu se finanțează de la bugetul de stat în cadrul investiției "Pod acces Mănăstirea Almaș, calamitat în urma fenomenelor hidrometeorologice periculoase din anul 2010, comuna

Gârcina, Județul Neamț” din cadrul bugetului local al comunei Gârcina în cuantum de 113.153,75 lei.

Art. 3 – Primarul comunei Gârcina, prin compartimentele din cadrul aparatului de specialitate al primarului, va asigura aducerea la îndeplinire a prevederilor prezentei hotărâri.

Președinte de ședință,
BABA NECULAI

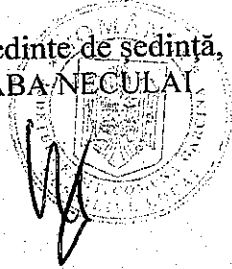

Contrasemnează:
Secretarul Comunei,
Căpitanu Ștefan

A handwritten signature in black ink, appearing to be "Ștefan Căpitanu", written below the name of the secretary.

NR. 32
DIN 30.06.2020

ALIDO PROIECT

S.C. ALIDO PROIECT S.R.L.

Piatra Neamț str. prof. Ion Negre nr. 12
Tel-fax 0233-234001; 0233-234005
Registrul Comerțului Neamț J27/528/2001
Cod unic de înregistrare RO 14342100
CONT RO 38 BTRL 0280 1202 3620 64XX
Transilvania Piatra Neamț
CONT RO 81 BRDE 280S V390 9444 2800
B.R.D. Piatra Neamț
CONT RO 13 TREZ 4915 069X XX00 1637
Trezoreria Piatra Neamț



PROIECT TEHNIC

Pod acces Manastirea Almas, calamitat in
urma fenomenelor hidrometeorologice
periculoase din anul 2010,
Comuna Garcina, Judetul Neamt

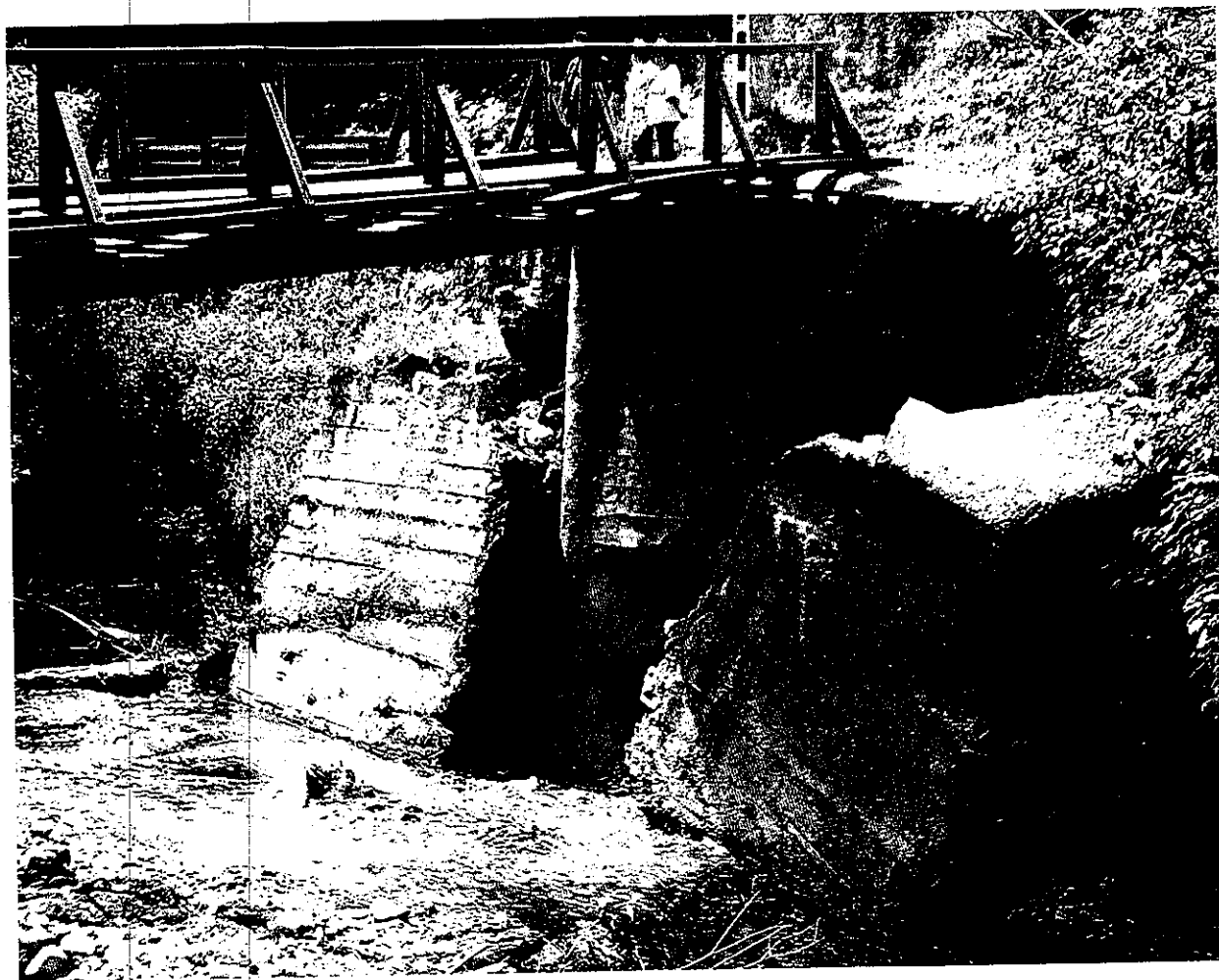

Beneficiar: COMUNA GÂRCINA, JUDEȚUL NEAMȚ

Proiectant: S.C. ALIDO PROIECT S.R.L. Piatra Neamț

Faza : Deviz General Actualizat În Urma Finalizării Achizițiilor Publice

Proiect tehnic nr. 259/2019

* 2020 *



2.4. Devizul general al lucrărilor, întocmit în conformitate cu prevederile legale în vigoare

DEVIZ GENERAL - ACTUALIZAT ÎN URMA FINALIZĂRII PROCEDURILOR DE ACHIZIȚII PUBLICE

privind cheltuielile necesare realizării obiectivului de investiție

Pod acces Mănăstirea Almaș, calamitat în urma fenomenelor hidrometeorologice periculoase

din anul 2010, Comuna Gârcina, Județul Neamț

în mii lei/mii euro la cursul 4,7546 lei/euro conform curs B.N.R. din 04.02.2019

Nr. Crt.	Denumirea capitolelor și subcapitolelor de cheltuieli	Valoare (fără TVA)	TVA	Valoare (inclusiv TVA)
		lei	lei	lei
1	2	3	5	6
	CAPITOLUL 1	0,00	0,00	0,00
	Cheltuieli pentru obținerea și amenajarea terenului			
1,1	Obținerea terenului	0,00	0,00	0,00
1,2	Amenajarea terenului	0,00	0,00	0,00
1,3	Amenajări pentru protecția mediului și aducerea la starea inițială	0,00	0,00	0,00
1,4	Cheltuieli pentru relocarea/protecția utilităților	0,00	0,00	0,00
	TOTAL CAPITOL 1	0,00	0,00	0,00
	CAPITOLUL 2	0,00	0,00	0,00
	Cheltuieli pentru asigurarea utilităților necesare obiectivului de investiție			
	TOTAL CAPITOL 2	0,00	0,00	0,00
	CAPITOLUL 3	52.871,84	9.551,65	62.423,49
	Cheltuieli pentru proiectare și asistență tehnică			
3,1	Studii	2.100,84	399,16	2.500,00
3.1.1.	Studii de teren	2.100,84	399,16	2.500,00
3.1.2.	Raport privind impactul asupra mediului	0,00	0,00	0,00
3.1.3.	Alte studii specifice	0,00	0,00	0,00
3,2	Documentații-suport și cheltuieli pentru obținerea de avize, acoruri și autorizații	2.600,00	0,00	2.600,00
3,3	Expertiză tehnică	0,00	0,00	0,00
3,4	Certificarea performanței energetice și auditul energetic al clădirilor	0,00	0,00	0,00
3,5	Proiectare	17.937,00	3.408,03	21.345,03
3.5.1.	Temă de proiectare	0,00	0,00	0,00
3.5.2.	Studiu de fezabilitate	0,00	0,00	0,00
3.5.3.	Studiu de fezabilitate/documentație de avizare a lucrărilor de intervenții și deviz general	1.079,00	205,01	1.284,01
3.5.4.	Documentații tehnice necesare în vederea obținerii avizelor/acordurilor/autorizțiilor	5.000,00	950,00	5.950,00
3.5.5.	Verificarea tehnică de calitate a proiectului tehnic și a detaliilor de execuție	1.079,00	205,01	1.284,01
3.5.6.	Proiect tehnic și detalii de execuție	10.779,00	2.048,01	12.827,01
3,6	Organizarea procedurilor de achiziție	7.000,00	1.330,00	8.330,00
3,7	Consultanță	15.000,00	2.850,00	17.850,00
3.7.1.	Managementul de proiect pentru obiectivul de investiții	15.000,00	2.850,00	17.850,00
3.7.2.	Auditul financiar	0,00	0,00	0,00
3,8	Asistentă tehnică	8.234,00	1.564,46	9.798,46
3.8.1.	Asistentă tehnică din partea proiectantului	3.234,00	614,46	3.848,46
3.8.1.1.	Pe perioada de execuție a lucrărilor	3.234,00	614,46	3.848,46
3.8.1.2.	Pentru participarea proiectantului la fazele incluse în programul de control al lucrărilor de execuție, avizat de către Inspectoratul de Stat în Construcții	0,00	0,00	0,00
3.8.2.	Diriginte de șantier	5.000,00	950,00	5.950,00
	TOTAL CAPITOL 3	52.871,84	9.551,65	62.423,49

CAPITOLUL 4		668.428,12	127.001,34	795.429,46
Cheltuieli pentru investiția de bază				
4,1	Construcții și instalații	668.428,12	127.001,34	795.429,46
4,2	Montaj utilaje, echipamente tehnologice și funcționale	0,00	0,00	0,00
4,3	Utilaje, echipamente tehnologice și funcționale care necesită montaj	0,00	0,00	0,00
4,4	Utilaje, echipamente tehnologice și funcționale care nu necesită montaj și echipamente de transport	0,00	0,00	0,00
4,5	Dotări	0,00	0,00	0,00
4,6	Active necorporale	0,00	0,00	0,00
TOTAL CAPITOL 4		668.428,12	127.001,34	795.429,46
CAPITOLUL 5		14.176,13	1.923,67	16.099,80
Alte cheltuieli				
5,1	Organizare de șantier	3.000,00	570,00	3.570,00
5.1.1.	Lucrări de construcții și instalații aferente organizării de șantier	3.000,00	570,00	3.570,00
5.1.2.	Cheltuieli conexe organizării șantierului	0,00	0,00	0,00
5,2	Comisioane, cote, taxe, costul creditului	8.080,13	765,43	8.845,56
5.2.1.	Comisioanele și dobânzile aferente creditului băncii finanțatoare	0,00	0,00	0,00
5.2.2.	Cotă aferentă ISC pentru controlul calității lucrărilor de construcții	3.357,14	637,86	3.995,00
5.2.3.	Cotă aferentă ISC pentru controlul statului în amenajarea teritoriului, urbanism și pentru autorizarea lucrărilor de construcții	671,43	127,57	799,00
5.2.4.	Cotă aferentă Casei Sociale a Constructorilor - CSC	0,00	0,00	0,00
5.2.5.	Taxe pentru acorduri, avize conforme și autorizația de construire/desființare	4.051,56	0,00	4.051,56
5,3	Cheltuieli diverse și neprevăzute	0,00	0,00	0,00
5,4	Cheltuieli pentru informare și publicitate	3.096,00	588,24	3.684,24
TOTAL CAPITOL 5		14.176,13	1.923,67	16.099,80
CAPITOLUL 6		0,00	0,00	0,00
Cheltuieli pentru probe tehnologice și teste				
6,1	Pregătirea personalului de exploatare	0,00	0,00	0,00
6,2	Probe tehnologice și teste	0,00	0,00	0,00
TOTAL CAPITOL 6		0,00	0,00	0,00
TOTAL GENERAL		735.476,09	138.476,66	873.952,75
Din care C+M		671.428,12	127.571,34	798.999,46

DETALIEREA CHELTUIELILOR DIN DEVIZUL GENERAL

CAPITOLUL 4: Cheltuieli pentru investiția de bază

Nr. Crt.	Denumirea capitolelor și subcapitolelor de cheltuieli	U.M.	Cantitate	Preț unitar	TOTAL
					lei
1	2	3	4	5	6
	Pod acces Mănăstirea Almaș, calamitat în urma fenomenelor hidrometeorologice periculoase din anul 2010, Comuna Gârcina, Județul Neamț	ml	16,000	41.776,76	668.428,12
1	Obiect nr. 1 - Infrastructuri fundații culei	buc	2,000	36.820,61	73.641,21
2	Obiect nr. 2 - Infrastructuri elevații culei	buc	2,000	45.917,59	91.835,18
3	Obiect nr. 3 - Suprastructură pod	ml	16,000	10.459,75	167.355,92
4	Obiect nr. 4 - Aripi de protecție	ml	40,000	6.165,04	246.601,45
5	Obiect nr. 5 - Regularizare albie	ml	30,000	2.383,96	71.518,77
6	Obiect nr. 6 - Desfacere pod existent	buc	1,000	17.475,59	17.475,59
TOTAL FĂRĂ T.V.A.					668.428,12
T.V.A. 19 %					127.001,34
TOTAL INCLUSIV T.V.A.					795.429,46

Cheltuieli buget de stat – 760.799,00 lei

Cheltuieli buget local – 113.153,75 lei

